

## DÉPLOIEMENT OPÉRATIONNEL

Le mois de juillet 2020 a été marqué par des conditions hivernales particulièrement difficiles, empêchant tout déploiement de pêche pendant 10 jours consécutifs en début de mois. Seulement deux semaines ont permis de déployer les engins de pêche sur l'ensemble des sites, et pas systématiquement tous les jours. Une semaine n'a été praticable que dans le nord de la zone de déploiement.

Les opérations de pêche à Etang Salé se déroulant désormais avec un navire basé au port de Saint-Pierre, restant en mer à proximité des PAVAC pendant la nuit, la régularité des opérations sur cette commune s'est trouvée améliorée. Les opérations de PHF à Etang Salé et au Gol ont aussi été multipliées.

	NOMBRE DE JOURS DE PÊCHE DANS LE MOIS	NOMBRE DE PHF POSÉES DANS LE MOIS	NOMBRE DE PAVAC SMART DRUMLINE POSÉES DANS LE MOIS	NOMBRE DE JOURS DE PÊCHE AVEC OBSERVATEUR DANS LE MOIS	NOMBRE DE JOURS DE PÊCHE POST OBSERVATION DANS LE MOIS	NOMBRE DE JOURS DE PÊCHE POST ATTAQUE DANS LE MOIS
BAIE DE ST-PAUL	12	0	64	1	0	0
SAINT-GILLES	8	2	14	3	0	0
TROIS-BASSINS	4	0	8	1	0	0
SAINT-LEU	7	0	21	2	0	0
L'ETANG-SALE	8	9	25	1	0	0
SAINT-PIERRE	7	0	34	1	0	0
AUTRES	0	0	0	0	0	0

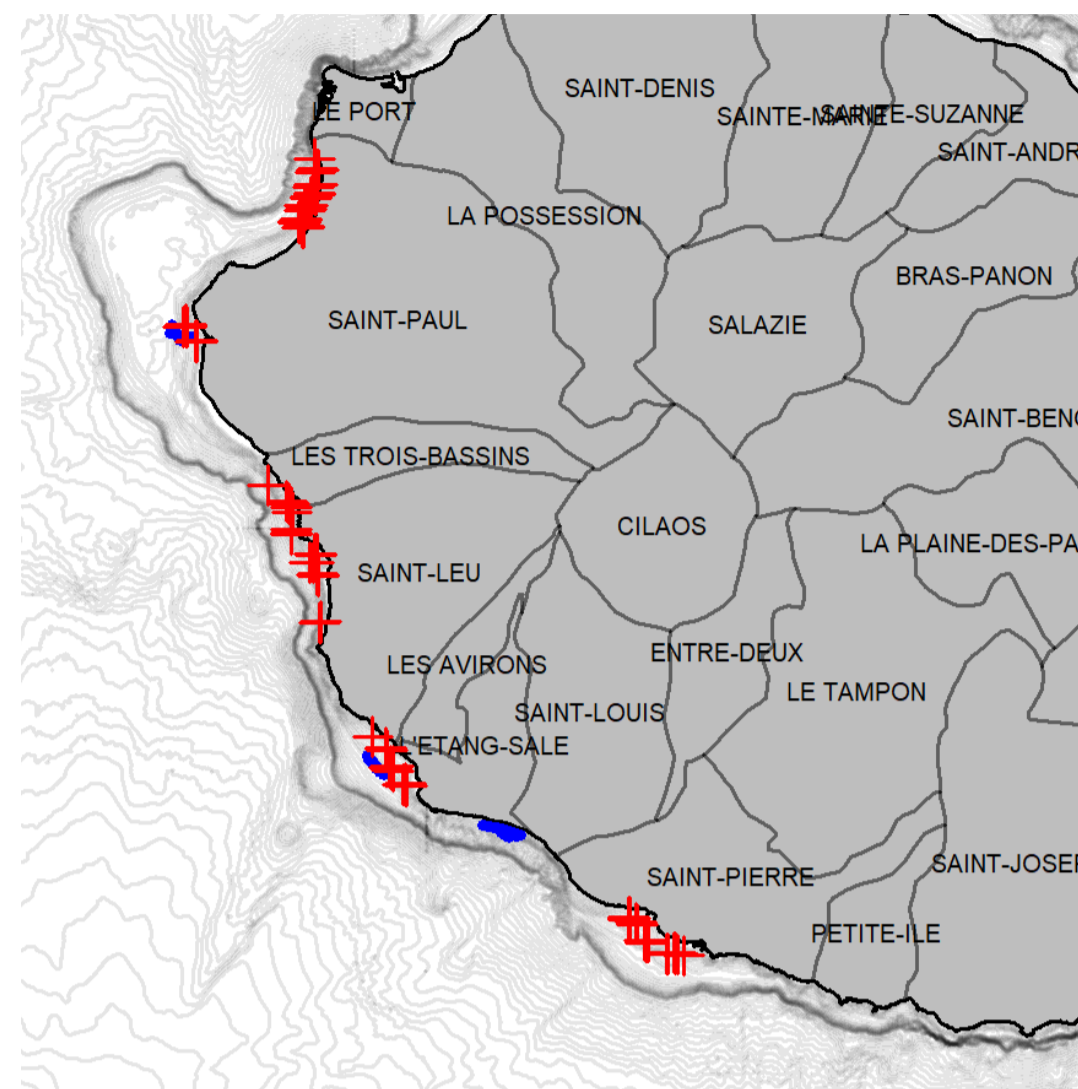

: Palangre Horizontale de Fond (PHF)  
 : Palangre Verticale avec Alerte de capture (PAVAC)

## CAPTURES 0 REQUIN CIBLÉ 6 PRISES ACCESSOIRES

### CAPTURE DES REQUINS CIBLES

### CAPTURES RELACHEES VIVANTES

### CAPTURES MORTES

- 1 requin sagrin M 0,8 m / fatigué, relâché / Etang Salé
- 1 requin sagrin F 0,6 m / vivant, relâché / Etang Salé
- 1 grande raie guitare 2 m / vivante, déjà marquée, relâché / Saint-Gilles

- 1 requin sagrin F 1 m / retrouvé mort, conservé à bord / Etang Salé
- 1 sériole limon 1 m / retrouvée morte, conservée à bord / Saint-Gilles
- 1 carangue gros-tête 1,4 m / retrouvée morte, conservée à bord / Etang Salé

## TOTAL CUMULÉ

de mars 2018 au 31 juillet 2020

**BOULEDOGUE**

**41**

**TIGRE**

**165**

**TAUX DE SURVIE**

DES ESPECES ACCESSOIRES

**82%**

de mars 2018 au 31 juillet 2020

**7 NAVIRES ENGAGÉS**

au 31 juillet 2020

## 74 342 HEURES DE PÊCHE CUMULÉES

de mars 2018 au 31 juillet 2020

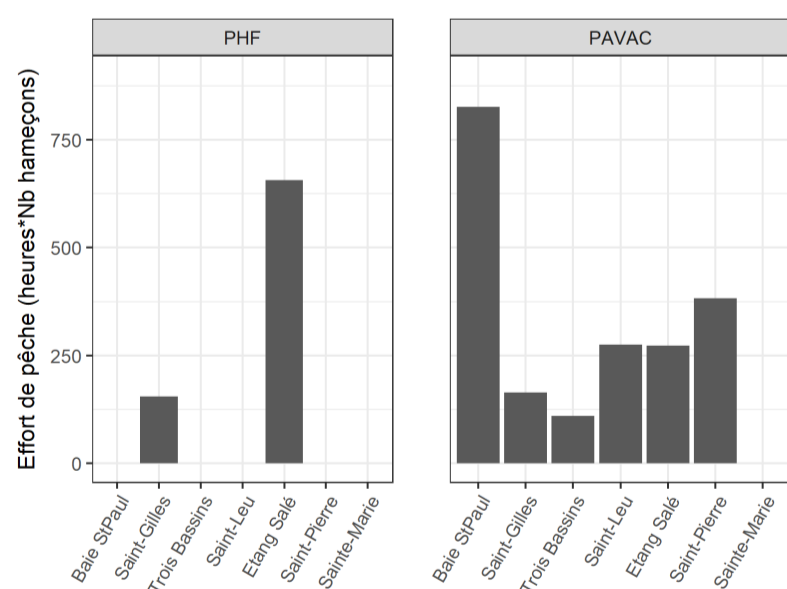

EFFORT DE PÊCHE du 29 juin au 31 juillet 2020

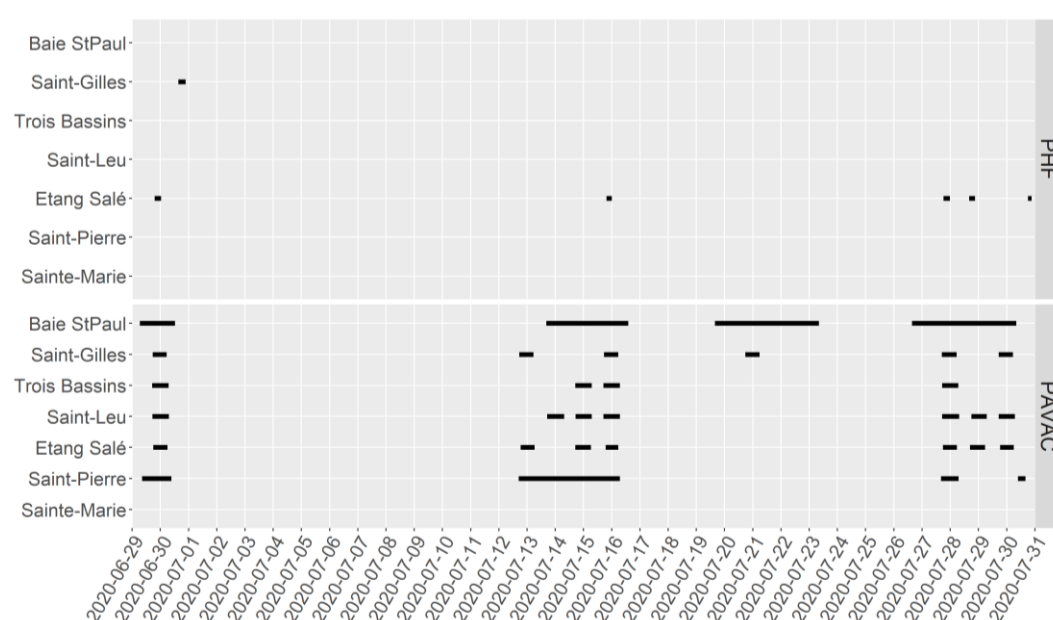

## COMMENTAIRES

Aucune capture ciblée n'a été constatée pendant le mois de juillet 2020, marqué par de fortes contraintes sur le déploiement des engins de pêche.

Aucune capture accessoire n'a été constatée sur les PAVAC à la côte, et uniquement sur les opérations de PHF à Saint-Gilles et Etang Salé/Etang du Gol.

La plus forte mortalité des captures accessoires constatée depuis le début du programme sur les opérations de PHF a été confirmée au cours de ce mois, avec la moitié des prises remontées mortes, en particulier dans la zone d'Etang Salé.