

DÉPLOIEMENT OPÉRATIONNEL

Le mois de mars 2020 a été marqué par la mise en place du confinement dans le cadre de la pandémie de COVID-19, à partir du 17 mars. Les opérations de pêche de prévention, qui s'inscrivent dans une démarche de réduction du risque sur le long terme, ont été maintenues. Les pêcheurs en charge des opérations et le reste de la chaîne de traitement des captures (transport et logistique pour les dissections) ont adapté leurs pratiques dans le respect des gestes barrières. Seules les observations indépendantes ne sont réalisées qu'à la débarque des opérations, pour éviter les contacts à bord des navires. Les conditions météorologiques ont été défavorables dans le Sud de l'île, aucune opération n'ayant pu être menée à Etang Salé, où les sorties en mer sont très difficiles à mener dans de bonnes conditions de sécurité. Deux seules opérations de PHF ont aussi pu être menées au cours de cette période particulière.

	NOMBRE DE JOURS DE PECHE DANS LE MOIS	NOMBRE DE PHF POSÉES DANS LE MOIS	NOMBRE DE PAVAC SMART DRUMLINE POSÉES DANS LE MOIS	NOMBRE DE JOURS DE PECHE AVEC OBSERVATEUR DANS LE MOIS	NOMBRE DE JOURS DE PECHE POST OBSERVATION DANS LE MOIS	NOMBRE DE JOURS DE PECHE POST ATTAQUE DANS LE MOIS
BAIE DE ST-PAUL	13	0	71	5	0	0
SAINT-GILLES	4	0	8	1	0	0
TROIS-BASSINS	10	0	21	1	0	0
SAINT-LEU	8	0	24	2	0	0
L'ETANG-SALE	0	0	0	0	0	0
SAINT-PIERRE	12	4	64	2	0	0
AUTRES	0	0	0	0	0	0

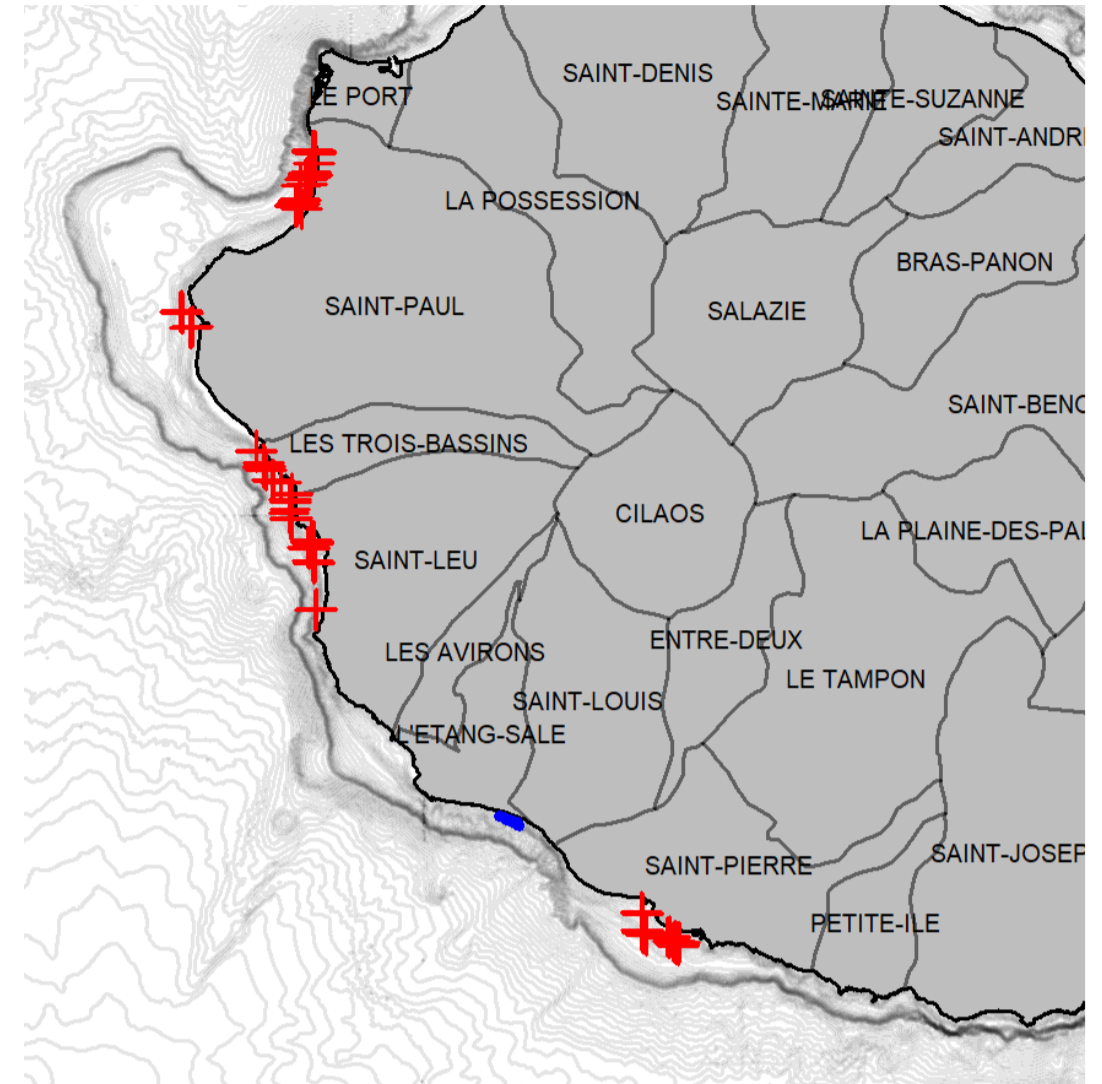

Palangre Horizontale de Fond (PHF)
 Palangre Verticale avec Alerte de capture (PAVAC)

CAPTURES 11 REQUINS CIBLÉS 2 PRISES ACCESSOIRES

CAPTURE DES REQUINS CIBLÉS

CAPTURES RELACHEES VIVANTES

CAPTURES MORTES

- 1 requin bouledogue F 2,06 m / vivant, prélevé / Etang du Gol
- 1 requin bouledogue M 2,26 m / vivant, prélevé / Saint-Leu
- 1 requin bouledogue F 3,10 m / vivant, prélevé / Saint-Pierre
- 1 requin tigre M 3,06 m / vivant, prélevé / Baie de Saint-Paul
- 1 requin tigre F 3,67 m / vivant, prélevé / Baie de Saint-Paul
- 1 requin tigre F 2,18 m / vivant, prélevé / Trois Bassins
- 1 requin tigre M 2,85 m / vivant, prélevé / Baie de Saint-Paul
- 1 requin tigre F 2,18 m / vivant, prélevé / Trois Bassins
- 1 requin tigre F 3,00 m / vivant, prélevé / Baie de Saint-Paul
- 1 requin tigre M 3,08 m / vivant, prélevé / Baie de Saint-Paul
- 1 requin tigre M 2,46 m / vivant, prélevé / Baie de Saint-Paul

- 1 carangue gros-tête 1,20 m / vivante, relâchée après marquage externe / Trois Bassins

- 1 requin marteau halicorne M 2,80 m / retrouvé mort, conservé à bord pour dissection / Etang du Gol

TOTAL CUMULÉ

de mars 2018 au 28 mars 2020

BOULEDOGUE

40

TIGRE

152

TAUX DE SURVIE

DES ESPECES ACCESSOIRES

83%

de mars 2018 au 28 mar. 2020

7 NAVIRES ENGAGÉS

au 28 mar. 2020

63 906 HEURES DE PÊCHE CUMULÉES

au 28 mar. 2020

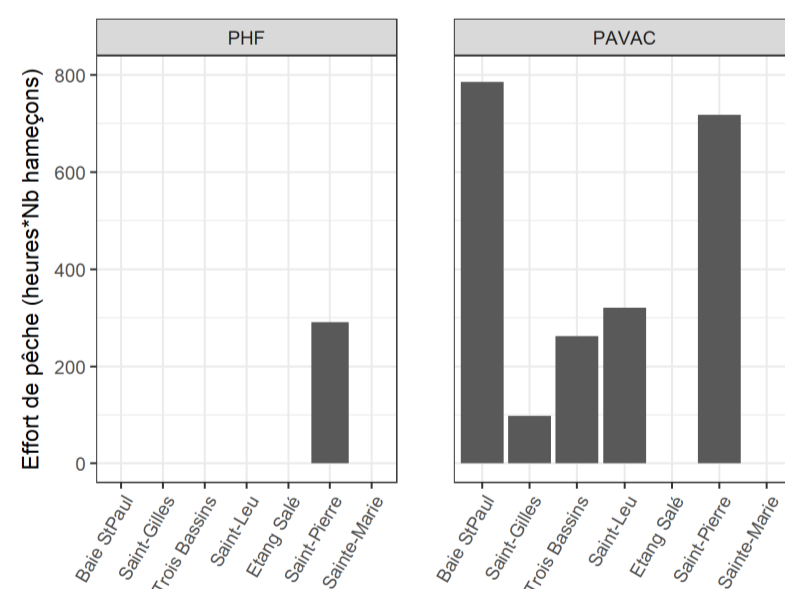

EFFORT DE PÊCHE du 1er au 28 mar. 2020

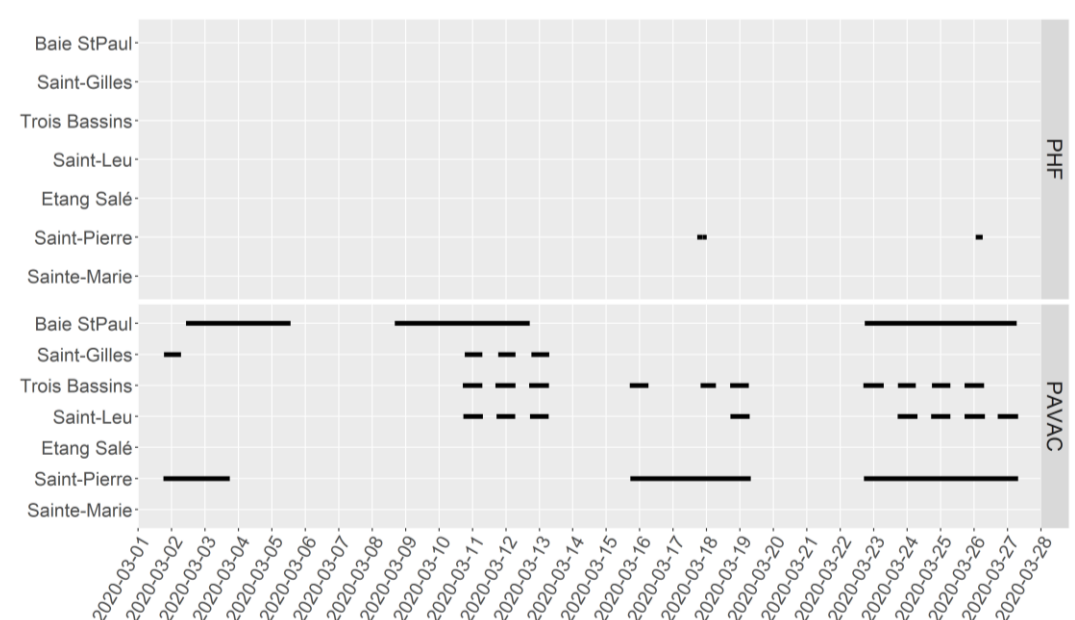

COMMENTAIRES

La période a été marquée par la capture de 3 requins bouledogue à Saint-Leu, Etang du Gol et Saint-Pierre, indiquant la nécessité d'une grande prudence en cette période de refroidissement et de passage à la saison hivernale.

Comme à d'autres périodes précédentes (ex: début janvier 2020, début décembre 2018...), les captures de requins tigre se sont succédées à un rythme soutenu avec une période pendant laquelle les captures sur PAVAC étaient journalières (ici peut-être en lien avec la baisse drastique du trafic maritime côtier en période de confinement ?).

Le nombre de captures accessoires a été très faible au cours de cette période. Un requin halicorne ont été capturé sur une opération de PHF, mais n'a pas survécu à la capture.