

DÉPLOIEMENT OPÉRATIONNEL

Les conditions météorologiques ont été plus clémentes pendant la période, le long de toute la façade où les déploiements de pêche de prévention ont pu se faire de manière régulière.

L'effort de pêche de jour, à Saint-Leu, a été particulièrement soutenu.

	NOMBRE DE JOURS DE PÊCHE DANS LE MOIS	NOMBRE DE PHF POSÉES DANS LE MOIS	NOMBRE DE PAVAC SMART DRUMLINE POSÉES DANS LE MOIS	NOMBRE DE JOURS DE PÊCHE AVEC OBSERVATEUR DANS LE MOIS	NOMBRE DE JOURS DE PÊCHE POST OBSERVATION DANS LE MOIS	NOMBRE DE JOURS DE PÊCHE POST ATTAQUE DANS LE MOIS
BAIE DE SAINT-PAUL	13	0	62	2	0	0
SAINT-GILLES	12	0	24	2	0	0
TROIS-BASSINS	18	0	35	1	1	0
SAINT-LEU	24	0	107	2	0	0
L'ÉTANG-SALÉ	13	4	41	1	0	0
SAINT-PIERRE	16	1	85	4	0	0
AUTRES	0	0	0	0	0	0

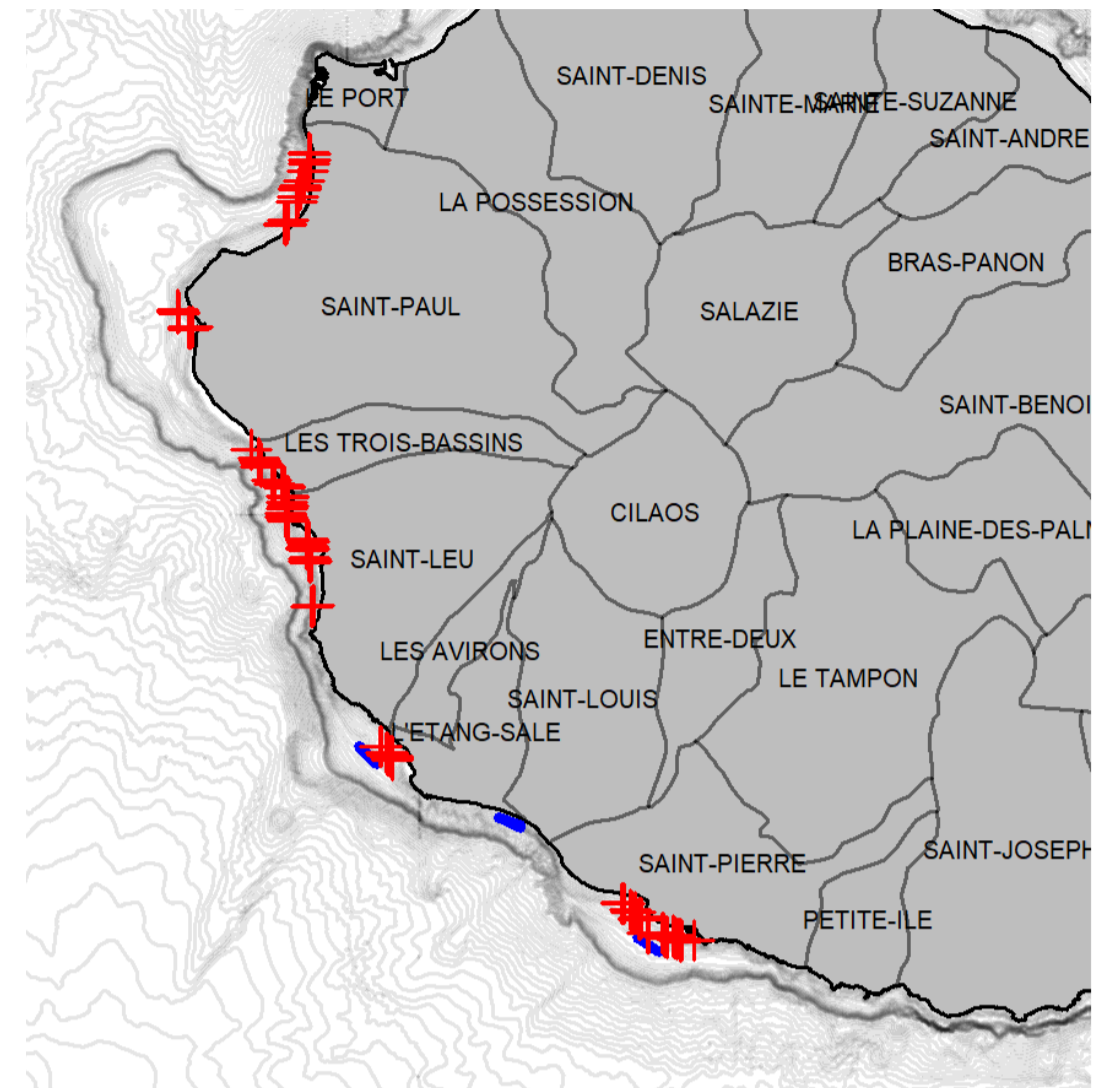

: Palangre Horizontale de Fond (PHF)
 : Palangre Verticale avec Alerte de capture (PAVAC)

CAPTURES 9 REQUINS CIBLÉS 4 PRISES ACCESSOIRES

CAPTURE DES REQUINS CIBLÉS

- 1 requin bouledogue M 2,88 m / vivant, prélevé / Etang Salé
- 1 requin tigre F 2,57 m / vivant, prélevé / Saint-Leu
- 1 requin tigre taille inconnue / vivant, échappé / Baie de Saint-Paul
- 1 requin tigre F 2,60 m / vivant, prélevé / Baie de Saint-Paul
- 1 requin tigre F 3,39 m / vivant, prélevé / Saint-Leu
- 1 requin tigre F 2,93 m / vivant, prélevé / Trois Bassins
- 1 requin tigre F 2,90 m / vivant, prélevé / Saint-Leu
- 1 requin tigre M 2,57 m / vivant, prélevé / Baie de Saint-Paul
- 1 requin tigre F 2,89 m / vivant, prélevé / Etang Salé

CAPTURES RELÂCHÉES VIVANTES

- 1 requin sagrin M 0,8 m / vivant, relâché après marquage externe / Etang Salé
- 1 barracuda 1,2 m / vivant, échappé / Saint-Leu
- 1 mérou plate gris 0,8 m / vivant, relâché après marquage externe / Etang Salé
- 1 mérou plate gris 0,7 m / vivant, relâché après marquage externe / Etang Salé

CAPTURES MORTES

TOTAL CUMULÉ

de mars 2018 au 30 octobre 2021

BOULEDOGUE

51

TIGRE

252

TAUX DE SURVIE

DES ESPÈCES ACCESSOIRES

82%

de mars 2018 au 30 octobre 2021

7 NAVIRES ENGAGÉS

au 30 octobre 2021

121 880 HEURES DE PÊCHE CUMULÉES

de mars 2018 au 30 octobre 2021

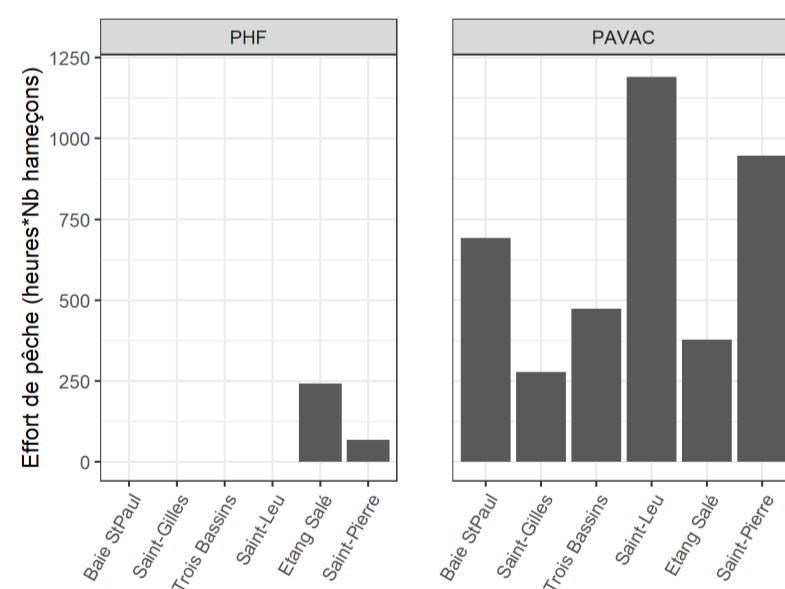

EFFORT DE PÊCHE du 3 au 30 octobre 2021

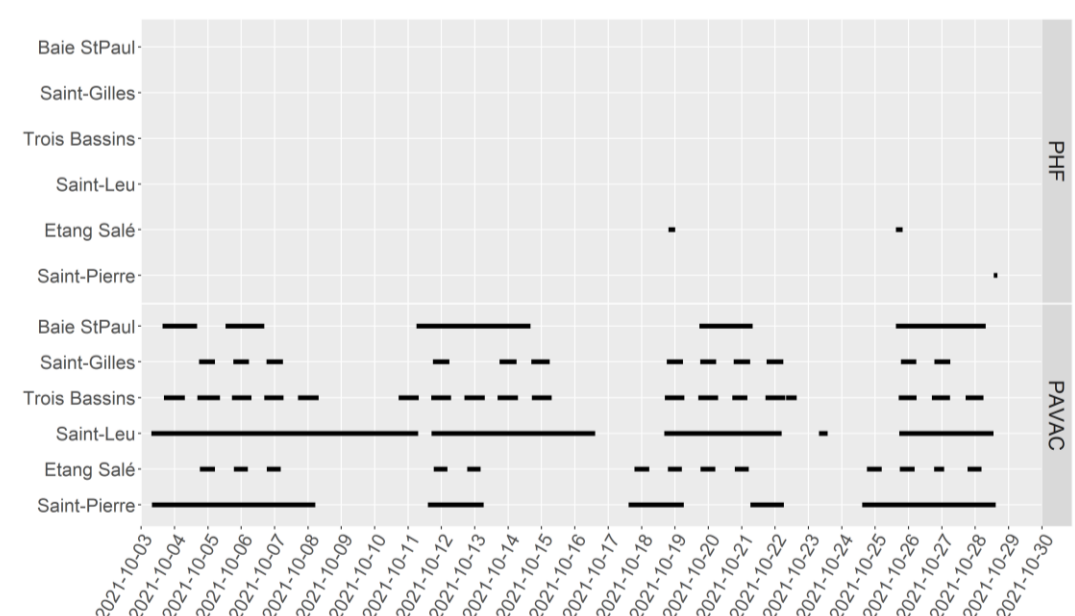

COMMENTAIRES

Le requin bouledogue a été le 7^{ème} animal de cette espèce capturé. A titre de comparaison, 12 requins bouledogue avaient été capturés en 2020, pour un effort de pêche comparable.

Les captures de requins tigre restent soutenues, un seul individu faisant plus de 3 m au cours de cette période.